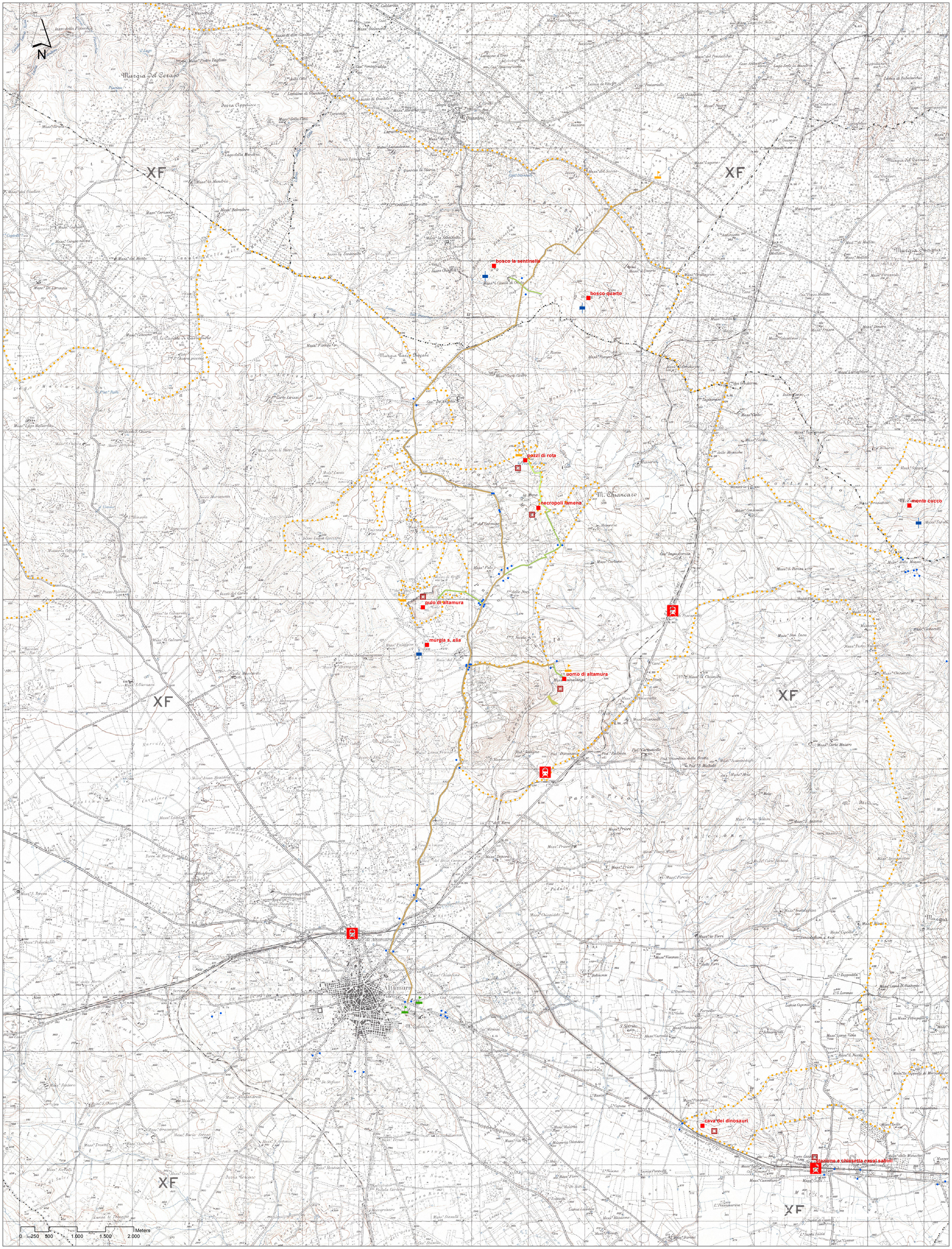

Itinerari guidati

Itinerario 4

- strada comunale, strada non asfaltata
- strada comunale, strada non asfaltata impraticabile
- strada comunale, strada asfaltata

Segnaletica verticale

- Tabella interpretativa
- Pannello d'insieme
- Tabella di fine sentiero
- Tabella di inizio sentiero
- Tabella direzionale
- Aree di sosta
- Beni Ambientali e culturali
- Stazione Ferroviaria
- Confini del Parco Nazionale dell'Alta Murgia
- Confini comunali

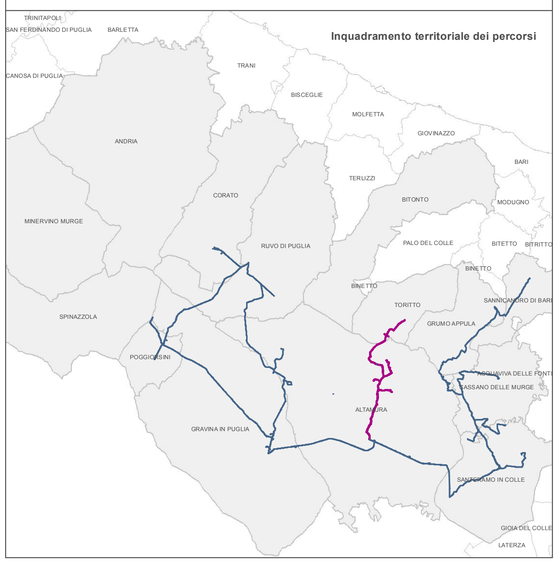

Regione Puglia

parco nazionale dell'alta murgia

SISTEMA AMBIENTALE E CULTURALE "ALTA MURGIA"

Azione 4.2.2 e azione 4.4.2. del Programma
Pluriennale di attuazione (PPA) ASSE IV del PO FESR 2007-2013

(D.G.R. Puglia n° 2329 del 29.10.2010)

Progettazione e allestimento di percorsi guidati
Progetto Definitivo

Tavola	P.2.4 _ Percorso 4 su cartografia IGM Allestimento della Segnaletica	
Revisione:	giugno 2012	Scala: 1:25.000

Il progettista	Visto il R.U.P.	Visto il Direttore

Collaborazione

EuroIDEES
Dottor E. Daluiso, Architetti S. Cascella, A. Floriello, F. Lovaglio